Ferroni

№1 В ЕВРОПЕ*

ПО ОБЪЁМУ ПРОИЗВОДСТВА ВХОДНЫХ ДВЕРЕЙ

*по данным международного консалтингового агентства Interconnection consulting

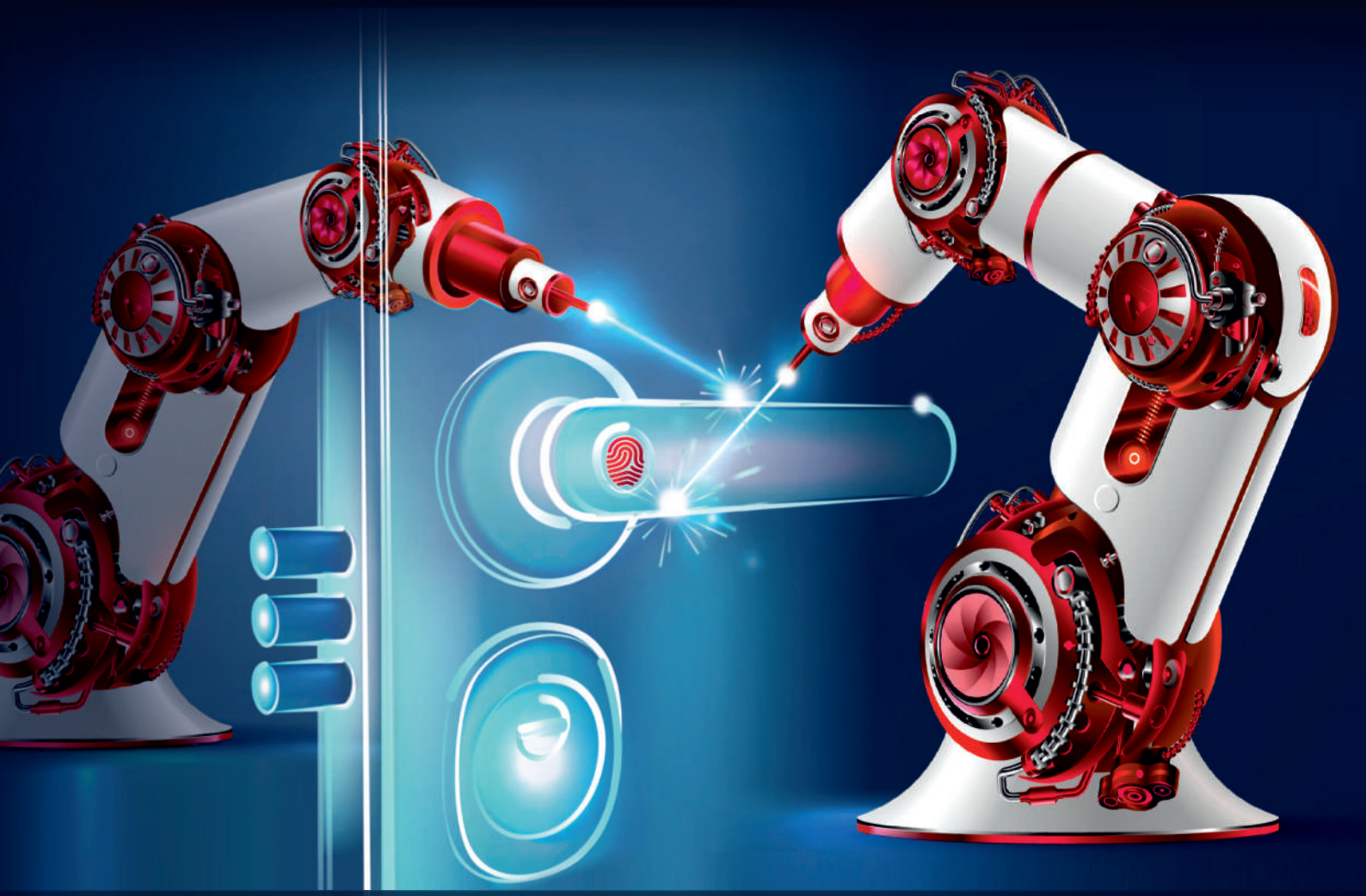

16 лет на рынке* | 15 миллионов дверей | 22 региональных склада | 4 собственных завода

ФЕВРАЛЬ 2023

www.ferroni-doors.ru

*с года начала деятельности по реализации дверей первым юридическим лицом, входящим в группу с ООО Феррони

Почему у продукции завода Ferroni низкие цены?

1. Завод Ferroni – крупнейшее производство в России.
В 2020 году заводом Ferroni было произведено и реализовано 1 млн 226 тысяч входных металлических дверей – больше, чем любым другим производителем в России и странах ближнего зарубежья!

2. Высокая степень автоматизации.
В производстве входных металлических дверей завод Ferroni использует только высокотехнологичное современное оборудование, работа которого контролируется автоматикой Siemens.

3. Минимальные цены на комплектующие.
Закупаем комплектующие напрямую у крупнейших производителей по минимальным ценам огромными партиями, исключая посредников.

4. Минимальные цены на доставку до клиента.
Доставка дверей с завода Ferroni по территории страны производится только еврофурами и ж/д вагонами, что даёт минимальное удорожание продукции у конечного потребителя.

5. 0 рублей мы тратим на рекламу.
Мы не тратим деньги на маркетинговые активности. До 30% в себестоимости продукции конкурентов являются вложения в рекламу своих дверей, за которую в итоге платит конечный потребитель.

Наша миссия –
ДЕЛАТЬ СОВРЕМЕННЫЕ и КАЧЕСТВЕННЫЕ ДВЕРИ ДОСТУПНЫМИ ДЛЯ ВСЕХ

Содержание:

Двери с терморазрывом	3
Коттеджные двери со стеклопакетом	7
Двери МДФ/МДФ	7
Двери с зеркалом	9
Двери металл/МДФ	12
Двери металл/металл	19
Двери китайского производства	22
Технические и противопожарные двери	23
Технические и противопожарные люки	26
Козырьки	27
Комплекты креплений выставочных образцов	28

Двери с терморазрывом

100 мм PIR плиты соответствует:

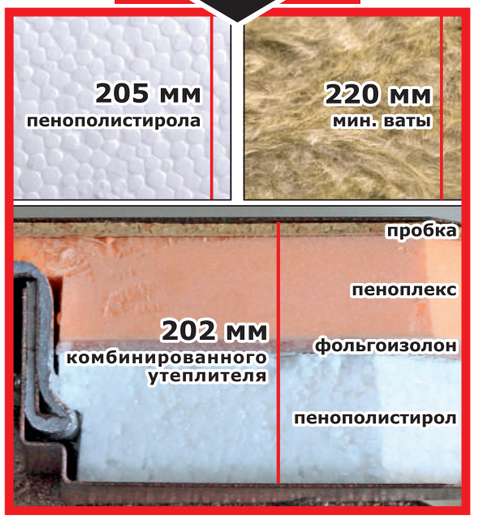

Наполнитель PIR-плита 100 мм

- Абсолютно не впитывает влагу.
- Самый энергоэффективный утеплитель на сегодняшний день. Теплоизоляция в 2 раза лучше, чем у пенополистирола и минеральной ваты.
- Срок службы 50 лет!
- Отличный показатель по шумоизоляции.
- Не горючий, самозатухающий материал. Устойчив к резкому колебанию температур.

3 контура вставного уплотнителя

- Морозостойкий, резиновый
- Не отклеивается
- Не пропускает холод
- Препятствует попаданию посторонних запахов

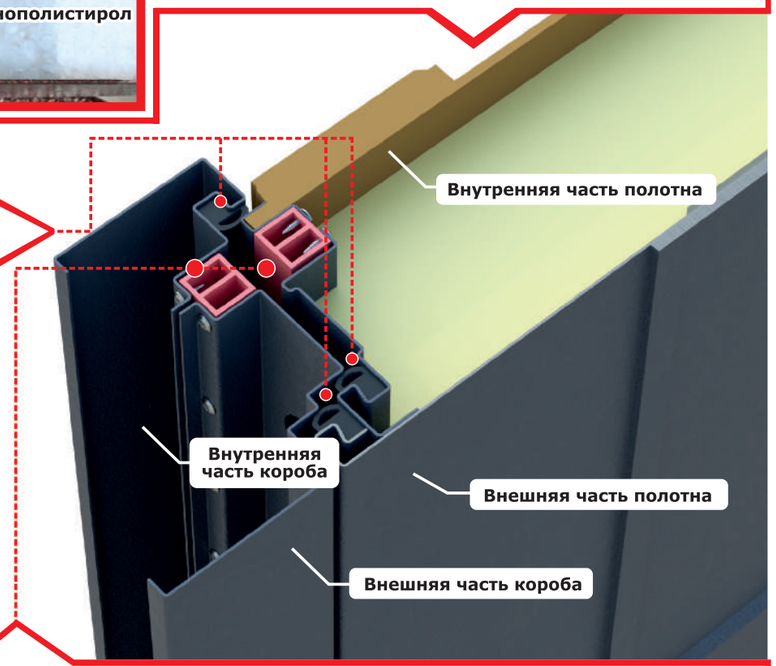

ТЕРМОРАЗРЫВ 24 мм – отделяет внешнюю сторону двери от внутренней

- Препятствует промерзанию двери при низких температурах
- Изготовлен из ПВХ пластика, имеющего низкий коэффициент теплопроводности
- Используется популярная во всем мире технология теплых окон и фасадных систем

13 см VITRA винорит патина

Терморазрыв

Грецкий орех

Сосна белая

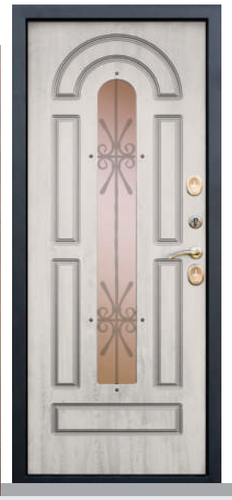

- **Внешнее покрытие:** фрезерованная МДФ-панель 12 мм, плёнка Vinorit (Израиль) с патиной
- **Внутреннее покрытие:** фрезерованная МДФ-панель 12 мм, плёнка Vinorit (Израиль)
- **Ковка:** покрытие «Чёрный муар»
- **Пятикамерный стеклопакет:** 100 мм, тонированный
- **Толщина дверного полотна:** 130 мм
- **Глубина дверного короба:** 141 мм
- **Терморазрыв 24 мм:** двухкамерный спейсер из ПВХ
- **Наполнитель:** PIR-плита
- **Уплотнитель:** 3 контура вставного уплотнителя из вспененной резины (2 на полотне, 1 на коробе)
- **Ручка:** раздельная; цвет - бронза
- **Петли:** 3 шт., наружные, открывание 180°
- **Основной замок:** сувальдный KALE, IV (наивысший) класс взломостойкости, дополнительная защита от высверливания: две пластины из высоколегированной стали с обеих сторон замка; **диаметр ригелей:** 16 мм
- **Дополнительный замок:** сувальдный KALE, IV (наивысший) класс взломостойкости, дополнительная защита от высверливания: две пластины из высоколегированной стали с обеих сторон замка; диаметр ригелей: 16 мм
- **Накладки:** овальные с защитой от сквозняка; цвет - бронза
- **Независимая ночная задвижка**
- **Регулировка прижима притвора:** металлический эксцентрик для защёлки на основном замке
- **Противосъём:** штыри, 3 шт.
- **Размеры:** 860x2050 мм, 960x2050 мм

• Дверь с терморазрывом 24 мм на полотне и коробе
• Покрытие Vinorit (Израиль) с патиной
• Толщина полотна 130 мм
• Наполнение: PIR-плита
• 3 контура вставного уплотнителя
• Пятикамерный стеклопакет 100 мм

11 см ISOTERMA серебро царга

Терморазрыв

Лиственница беж

- **Внешнее покрытие:** атмосферостойкое порошково-полимерное «Антик серебро»
- **Внутреннее покрытие:** царговая МДФ-панель 22 мм, вставки из стекла Лакобель
- **Экошпон**
- **Толщина дверного полотна:** 110 мм
- **Глубина дверного короба:** 141 мм
- **Терморазрыв 24 мм:** двухкамерный спейсер из ПВХ
- **Наполнитель:** PIR-плита
- **Уплотнитель:** 3 контура уплотнителя из вспененной резины (2 на полотне, 1 на коробе)
- **Ручка:** HS-22, раздельная; цвет - хром
- **Петли:** 3 шт., наружные, открывание 180°
- **Основной замок:** сувальдный KALE, IV (наивысший) класс взломостойкости, дополнительная защита от высверливания: две пластины из высоколегированной стали с обеих сторон замка; диаметр ригелей: 16 мм
- **Дополнительный замок:** сувальдный KALE, IV (наивысший) класс взломостойкости, дополнительная защита от высверливания: две пластины из высоколегированной стали с обеих сторон замка; диаметр ригелей: 16 мм
- **Накладки:** овальные с защитой от сквозняка; цвет - хром
- **Независимая ночная задвижка**
- **Регулировка прижима притвора:** металлический эксцентрик для защёлки на основном замке
- **Противосъём:** штыри, 3 шт.
- **Размеры:** 860x2050 мм, 960x2050 мм

• Дверь с терморазрывом 24 мм на полотне и коробе
• Толщина полотна 110 мм
• Царговая МДФ-панель 22 мм, покрытие экошпон
• Наполнение: PIR-плита
• 3 контура уплотнителя

Двери с терморазрывом

11 см ISOTERMA серебро зеркало фацет

Терморазрыв

Эмалит белый

- **Внешнее покрытие:** атмосферостойкое порошково-полимерное «Антик серебро»
- **Внутреннее покрытие:** МДФ-панель 10 мм, накладное зеркало с защитной плёнкой и декоративной обработкой внешней кромки (фацет)
- **Толщина дверного полотна:** 110 мм
- **Глубина дверного короба:** 141 мм
- **Терморазрыв 24 мм:** двухкамерный спейсер из ПВХ
- **Наполнитель:** PIR-плита
- **Уплотнитель:** 3 контура уплотнителя из вспененной резины (2 на полотне, 1 на коробе)
- **Ручка:** HS-22, раздельная; цвет - хром
- **Петли:** 3 шт., наружные, открывание 180°
- **Основной замок:** сувальдный KALE, IV (наивысший) класс взломостойкости, дополнительная защита от высверливания: две пластины из высоколегированной стали с обеих сторон замка; диаметр ригелей: 16 мм
- **Дополнительный замок:** сувальдный KALE, IV (наивысший) класс взломостойкости, дополнительная защита от высверливания: две пластины из высоколегированной стали с обеих сторон замка; диаметр ригелей: 16 мм
- **Накладки:** овальные с защитой от сквозняка; цвет - хром
- **Независимая ночная задвижка**
- **Регулировка прижима притвора:** металлический эксцентрик для защёлки на основном замке
- **Противосъём:** штыри, 3 шт.
- **Размеры:** 860x2050 мм, 960x2050 мм

• Дверь с терморазрывом 24 мм на полотне и коробе
• Декоративная обработка внешней кромки зеркала
• Толщина полотна 110 мм
• Наполнение: PIR-плита
• 3 контура уплотнителя

11 см ISOTERMA Медный антик

Терморазрыв

Астана милки

- **Внешнее покрытие:** атмосферостойкое порошково-полимерное «Медный антик»
- **Внутреннее покрытие:** МДФ-панель 10 мм
- **Толщина дверного полотна:** 110 мм
- **Глубина дверного короба:** 141 мм
- **Терморазрыв 24 мм:** двухкамерный спейсер из ПВХ
- **Наполнитель:** PIR-плита
- **Уплотнитель:** 3 контура уплотнителя из вспененной резины (2 на полотне, 1 на коробе)
- **Ручка:** HS-22, раздельная; цвет - хром
- **Петли:** 3 шт., наружные, открывание 180°
- **Основной замок:** сувальдный KALE, IV (наивысший) класс взломостойкости, дополнительная защита от высверливания: две пластины из высоколегированной стали с обеих сторон замка; диаметр ригелей: 16 мм
- **Дополнительный замок:** сувальдный KALE, IV (наивысший) класс взломостойкости, дополнительная защита от высверливания: две пластины из высоколегированной стали с обеих сторон замка; диаметр ригелей: 16 мм
- **Накладки:** овальные с защитой от сквозняка; цвет - хром
- **Независимая ночная задвижка**
- **Регулировка прижима притвора:** металлический эксцентрик для защёлки на основном замке
- **Противосъём:** штыри, 3 шт.
- **Размеры:** 860x2050 мм, 960x2050 мм

• Дверь с терморазрывом 24 мм на полотне и коробе
• Толщина полотна 110 мм
• Фрезерованная МДФ-панель 10 мм
• Наполнение: PIR-плита
• 3 контура уплотнителя

11 см ISOTERMA Медный антик

Терморазрыв

Дуб пацифик

- **Внешнее покрытие:** атмосферостойкое порошково-полимерное «Медный антик»
- **Внутреннее покрытие:** МДФ-панель 10 мм
- **Толщина дверного полотна:** 110 мм
- **Глубина дверного короба:** 141 мм
- **Терморазрыв 24 мм:** двухкамерный спейсер из ПВХ
- **Наполнитель:** PIR-плита
- **Уплотнитель:** 3 контура уплотнителя из вспененной резины (2 на полотне, 1 на коробе)
- **Ручка:** HS-22, раздельная; цвет - хром
- **Петли:** 3 шт., наружные, открывание 180°
- **Основной замок:** сувальдный KALE, IV (наивысший) класс взломостойкости, дополнительная защита от высверливания: две пластины из высоколегированной стали с обеих сторон замка; диаметр ригелей: 16 мм
- **Дополнительный замок:** сувальдный KALE, IV (наивысший) класс взломостойкости, дополнительная защита от высверливания: две пластины из высоколегированной стали с обеих сторон замка; диаметр ригелей: 16 мм
- **Накладки:** овальные с защитой от сквозняка; цвет - хром
- **Независимая ночная задвижка**
- **Регулировка прижима притвора:** металлический эксцентрик для защёлки на основном замке
- **Противосъём:** штыри, 3 шт.
- **Размеры:** 860x2050 мм, 960x2050 мм

• Дверь с терморазрывом 24 мм на полотне и коробе
• Толщина полотна 110 мм
• Фрезерованная МДФ-панель 10 мм
• Наполнение: PIR-плита
• 3 контура уплотнителя

11 см ISOTERMA лайт Медный Антик

Терморазрыв

Белый ясень

- **Внешнее покрытие:** атмосферостойкое порошково-полимерное «Медный Антик»
- **Внутреннее покрытие:** фрезерованная МДФ-панель 10 мм
- **Толщина дверного полотна:** 110 мм
- **Глубина дверного короба:** 141 мм
- **Терморазрыв 24 мм:** двухкамерный спейсер из ПВХ
- **Наполнитель:** пенополистирол
- **Уплотнитель:** 3 контура уплотнителя
- **Ручка:** HS-22, раздельная; цвет - хром
- **Петли:** 3 шт., наружные, открывание 180°
- **Основной замок:** цилиндровый КАРАТ 254, IV класс взломостойкости, дополнительная защита от высверливания: две пластины из высоколегированной стали с обеих сторон замка; диаметр ригелей: 16 мм
- **Накладки:** врезная броненакладка; цвет - хром
- **Независимая ночная задвижка**
- **Регулировка прижима притвора:** металлический эксцентрик для защёлки на основном замке
- **Противосъём:** штыри, 3 шт.
- **Размеры:** 860x2050 мм, 960x2050 мм

• Дверь с терморазрывом 24 мм на полотне и коробе
• 1 цилиндровый замок с броненакладкой
• Толщина полотна 110 мм
• Фрезерованная МДФ-панель 10 мм
• 3 контура уплотнителя

ВЕНЕЦИЯ серебро

Полотно 7,5 см

Белый ясень

- **Внешнее покрытие:** атмосферостойкое порошково-полимерное «Антик серебро»
- **Ковка:** покрытие «Чёрный муар», патинирование, цвет - серебро
- **Внутреннее покрытие:** фрезерованная МДФ-панель 10 мм
- **Двухкамерный стеклопакет:** 35 мм, тонированный
- **Толщина дверного полотна:** 75 мм
- **Глубина дверного короба:** 105 мм
- **Наполнитель:** минеральная плита
- **Уплотнитель:** 3 контура уплотнителя из вспененной резины
- **Ручка:** HS 44 сатин, раздельная; цвет - хром
- **Петли:** 2 шт., наружные, открывание 180°
- **Основной замок:** цилиндровый КАРАТ, IV (наивысший) класс взломостойкости; диаметр ригелей: 16 мм
- **Дополнительный замок:** сувальдный КАРАТ, IV (наивысший) класс взломостойкости, дополнительная защита от высверливания: две пластины из высоколегированной стали с обеих сторон замка; диаметр ригелей: 16 мм
- **Накладки:** овальные с защитой от сквозняка; цвет - хром
- **Независимая ночная задвижка**
- **Регулировка прижима притвора:** металлический эксцентрик для защёлки на основном замке
- **Противосъём:** штыри, 3 шт.
- **Размеры:** 860x2050 мм, 960x2050 мм

• Двухкамерный стеклопакет с тонировкой
• 2 разносистемных замка КАРАТ наивысшего класса взломостойкости
«Рекомендация МВД России по выбору и применению замков Р78.36.017-2010»
• Фрезерованная МДФ-панель 10 мм
• 1 класс по шумоизоляции и теплоизоляции
по ГОСТ 31173-2016 п. 4.1.3, сертификат № РОСС RU.АФ01.Н00174

ФЕНИКС линии Велюр белый софт

Полотно 9 см

Бетон графит

Велюр белый софт

- **Внешнее покрытие:** фрезерованная МДФ-панель 10 мм
- **Внутреннее покрытие:** фрезерованная МДФ-панель 10 мм
- **Толщина дверного полотна:** 90 мм
- **Глубина дверного короба:** 105 мм
- **Наполнитель:** пенополистирол
- **Уплотнитель:** 3 контура уплотнителя из вспененной резины
- **Ручка:** HS22-100, раздельная; цвет - хром
- **Глазок:** широкого обзора; цвет - хром
- **Петли:** 2 шт., наружные, открывание 180°
- **Основной замок:** цилиндровый KALE, IV (наивысший) класс взломостойкости; диаметр ригелей: 16 мм
- **Дополнительный замок:** сувальдный KALE, IV (наивысший) класс взломостойкости, дополнительная защита от высверливания: две пластины из высоколегированной стали с обеих сторон замка; диаметр ригелей: 16 мм
- **Накладки:** врезная броненакладка основного замка, декоративная накладка дополнительного замка с защитой от сквозняка; цвет - хром
- **Независимая ночная задвижка**
- **Регулировка прижима притвора:** металлический эксцентрик для защёлки на основном замке
- **Противосъём:** штыри, 3 шт.
- **Размеры:** 860x2050 мм, 960x2050 мм

• 3 контура уплотнителя
• 2 разносистемных замка KALE наивысшего класса взломостойкости
«Рекомендация МВД России по выбору и применению замков Р78.36.017-2010»
• Толщина полотна 90 мм
• 1 класс по шумоизоляции и теплоизоляции
по ГОСТ 31173-2016 п. 4.1.3, сертификат № РОСС RU.АФ01.Н00174

7,5 см БОСТОН Бетон снежный царга

Полотно 10 см

Сатин графит

Бетон снежный

- **Внешнее покрытие:** фрезерованная МДФ-панель 10 мм
- **Внутреннее покрытие:** царговая МДФ-панель 22 мм, вставки из сатинированного стекла Лакобель
- **Толщина дверного полотна:** 100 мм
- **Глубина дверного короба:** 105 мм
- **Наполнитель:** пенополистирол
- **Уплотнитель:** 3 контура уплотнителя из вспененной резины
- **Ручка:** HS44, раздельная; цвет - чёрный
- **Глазок:** широкого обзора; цвет - чёрный
- **Петли:** 2 шт., наружные, открывание 180°
- **Основной замок:** цилиндровый КАРАТ, IV (наивысший) класс взломостойкости; диаметр ригелей: 16 мм
- **Дополнительный замок:** сувальдный КАРАТ, IV (наивысший) класс взломостойкости, дополнительная защита от высверливания: две пластины из высоколегированной стали с обеих сторон замка; диаметр ригелей: 16 мм
- **Накладки:** врезная броненакладка основного замка, декоративная накладка дополнительного замка с защитой от сквозняка; цвет - чёрный
- **Независимая ночная задвижка**
- **Регулировка прижима притвора:** металлический эксцентрик для защёлки на основном замке
- **Противосъём:** штыри, 3 шт.
- **Размеры:** 860x2050 мм, 960x2050 мм

• 3 контура уплотнителя
• 2 разносистемных замка КАРАТ наивысшего класса взломостойкости
«Рекомендация МВД России по выбору и применению замков Р78.36.017-2010»
• Толщина полотна 100 мм
• 1 класс по шумоизоляции и теплоизоляции
по ГОСТ 31173-2016 п. 4.1.3, сертификат № РОСС RU.АФ01.Н00174

Вуд Эмалит белый

Полотно 9 см

Дуб Бомонд лофт

Эмалит Белый

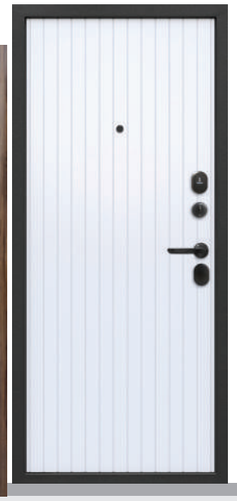

- **Внешнее покрытие:** фрезерованная МДФ-панель 10 мм
- **Внутреннее покрытие:** фрезерованная МДФ-панель 10 мм
- **Толщина дверного полотна:** 90 мм
- **Глубина дверного короба:** 105 мм
- **Наполнитель:** пенополистирол
- **Уплотнитель:** 3 контура уплотнителя из вспененной резины
- **Ручка:** раздельная, цвет - черный
- **Глазок:** широкого обзора, цвет - черный
- **Петли:** 2 шт., наружные, открывание 180°
- **Основной замок:** цилиндровый KALE, IV (наивысший) класс взломостойкости; диаметр ригелей: 16 мм
- **Дополнительный замок:** сувальдный KALE, IV (наивысший) класс взломостойкости, дополнительная защита от высверливания: две пластины из высоколегированной стали с обеих сторон замка; диаметр ригелей: 16 мм
- **Накладки:** врезная броненакладка основного замка, декоративная накладка дополнительного замка с защитой от сквозняка; цвет - черный
- **Независимая ночная задвижка**

Регулировка прижима притвора: металлический эксцентрик для защёлки на основном замке
- **Противосъём:** штыри, 3 шт.
- **Размеры:** 860x2050 мм, 960x2050 мм

• 3 контура уплотнителя
• Фрезерованная МДФ-панель 10 мм
• Независимая ночная задвижка
• 1 класс по шумоизоляции и теплоизоляции
по ГОСТ 31173-2016 п. 4.1.3, сертификат № РОСС RU.АФ01.Н00174

ГАРДА 2 МДФ Велюр белый софт

Полотно 7 см

Сатин графит

Велюр белый софт

- **Внешнее покрытие:** фрезерованная МДФ-панель 8 мм
- **Внутреннее покрытие:** фрезерованная МДФ-панель 10 мм
- **Толщина дверного полотна:** 70 мм
- **Глубина дверного короба:** 90 мм
- **Наполнитель:** пенополистирол
- **Уплотнитель:** 2 контура уплотнителя из вспененной резины
- **Ручка:** HS22-100, раздельная, цвет - хром
- **Глазок:** широкого обзора, цвет - хром
- **Петли:** 2 шт., наружные, открывание 180°
- **Основной замок:** цилиндровый RIGGER, диаметр ригелей: 14 мм
- **Дополнительный замок:** сувальдный RIGGER, диаметр ригелей: 14 мм
- **Накладки:** овальные с защитой от сквозняка; цвет - хром
- **Независимая ночная задвижка**
- **Противосъём:** штыри, 2 шт.
- **Размеры:** 860x2050 мм, 960x2050 мм

• 2 разносистемных замка
• Фрезерованная МДФ-панель 10 мм
• 2 контура уплотнителя
• Независимая ночная задвижка
• 1 класс по шумоизоляции и теплоизоляции
по ГОСТ 31173-2016 п. 4.1.3, сертификат № РОСС RU.АФ01.Н00174

7,5 см ФЛОРИДА зеркало фацет

Полотно 9 см

Чёрный кварц

Эмалит белый

- **Внешнее покрытие:** фрезерованная МДФ-панель 10 мм
- **Внутреннее покрытие:** МДФ-панель 10 мм, накладное зеркало с защитной плёнкой и декоративной обработкой внешней кромки (фацет)
- **Толщина дверного полотна:** 90 мм
- **Глубина дверного короба:** 105 мм
- **Наполнитель:** пенополистирол
- **Уплотнитель:** 3 контура уплотнителя из вспененной резины
- **Ручка:** HS44, раздельная; цвет - чёрный
- **Глазок:** широкого обзора; цвет - чёрный
- **Петли:** 2 шт., наружные, открывание 180°
- **Основной замок:** цилиндровый КАРАТ, IV (наивысший) класс взломостойкости; диаметр ригелей: 16 мм
- **Дополнительный замок:** сувальдный КАРАТ, IV (наивысший) класс взломостойкости, дополнительная защита от высверливания: две пластины из высоколегированной стали с обеих сторон замка; диаметр ригелей: 16 мм
- **Накладки:** врезная броненакладка основного замка и декоративная накладка дополнительного замка с защитой от сквозняка; цвет - чёрный
- **Независимая ночная задвижка**
- **Регулировка прижима притвора:** металлический эксцентрик для защёлки на основном замке
- **Противосъём:** штыри, 3 шт.
- **Размеры:** 860x2050 мм, 960x2050 мм

• 3 контура уплотнителя
• Декоративная обработка внешней кромки зеркала
• 2 разносистемных замка КАРАТ наивысшего класса взломостойкости
«Рекомендация МВД России по выбору и применению замков Р78.36.017-2010»
• 1 класс по шумоизоляции и теплоизоляции
по ГОСТ 31173-2016 п. 4.1.3, сертификат № РОСС RU.АФ01.Н00174

Толстяк Букле Антрацит Зеркало

Полотно 10 см

Эмалит белый Зеркало

• **Внешнее и внутреннее покрытие:** атмосферостойкое порошково-полимерное «Букле Антрацит»
• **Внутреннее покрытие:** МДФ-панель 10 мм, встроенное зеркало с защитной плёнкой
• **Толщина дверного полотна:** 100 мм
• **Глубина дверного короба:** 128 мм
• **Наполнитель:** Минеральная плита
• **Уплотнитель:** 3 контура уплотнителя из вспененной резины (2 на полотне, 1 на коробе)
• **Ручка:** HS44 сатин, раздельная; цвет - хром
• **Петли:** 3 шт., наружные, открывание 180°
• **Основной замок:** цилиндровый КАРАТ, IV (наивысший) класс взломостойкости; диаметр ригелей: 16 мм
• **Дополнительный замок:** сувальдный КАРАТ, IV (наивысший) класс взломостойкости, дополнительная защита от высверливания: две пластины из высоколегированной стали с обеих сторон замка; диаметр ригелей: 16 мм
• **Накладки:** врезная броненакладка основного замка и декоративная накладка дополнительного замка с защитой от сквозняка; цвет - хром
• **Независимая ночная задвижка**
• **Ребро жесткости**
• **Регулировка прижима притвора:** металлический эксцентрик для защёлки на основном замке
• **Противосъём:** штыри, 3 шт.
• **Размеры:** 860x2050 мм, 960x2050 мм

• Ребро жесткости
• Толщина полотна 100 мм
• Наполнение: Минеральная плита
• 3 контура уплотнителя

9 см серебро зеркало

Полотно 9 см

Эмалит белый

• **Внешнее покрытие:** атмосферостойкое порошково-полимерное «Антик серебро»
• **Внутреннее покрытие:** МДФ-панель 10 мм, встроенное зеркало с защитной плёнкой
• **Толщина дверного полотна:** 90 мм
• **Глубина дверного короба:** 117 мм
• **Наполнитель:** пенополистирол
• **Уплотнитель:** 3 контура уплотнителя из вспененной резины (2 на полотне, 1 на коробе)
• **Ручка:** HS22-100, раздельная; цвет - хром
• **Глазок:** широкого обзора; цвет - хром
• **Петли:** 3 шт., наружные, открывание 180°
• **Основной замок:** цилиндровый КАРАТ, IV (наивысший) класс взломостойкости; диаметр ригелей: 16 мм
• **Дополнительный замок:** сувальдный КАРАТ, IV (наивысший) класс взломостойкости, дополнительная защита от высверливания: две пластины из высоколегированной стали с обеих сторон замка; диаметр ригелей: 16 мм
• **Накладки:** врезная броненакладка основного замка и декоративная накладка дополнительного замка с защитой от сквозняка; цвет - хром
• **Независимая ночная задвижка**
• **Регулировка прижима притвора:** металлический эксцентрик для защёлки на основном замке
• **Противосъём:** штыри, 3 шт.
• **Размеры:** 860x2050 мм, 960x2050 мм

• 3 контура уплотнителя
• Зеркало с защитной плёнкой от осколков
• 2 разносистемных замка КАРАТ наивысшего класса взломостойкости
«Рекомендация МВД России по выбору и применению замков Р78.36.017-2010»
• 1 класс по шумоизоляции и теплоизоляции
по ГОСТ 31173-2016 п. 4.1.3, сертификат № РОСС RU.АФ01.Н00174

Двери с зеркалом

7,5 см ГАРДА серебро зеркало фацет

Полотно 7,5 см

Белый ясень

• **Внешнее покрытие:** атмосферостойкое порошково-полимерное «Антик серебро»
• **Внутреннее покрытие:** фрезерованная МДФ-панель 10 мм, накладное зеркало с защитной плёнкой и декоративной обработкой внешней кромки (фацет)
• **Толщина дверного полотна:** 75 мм
• **Глубина дверного короба:** 105 мм
• **Наполнитель:** пенополистирол
• **Уплотнитель:** 2 контура уплотнителя из вспененной резины
• **Ручка:** раздельная; цвет - хром
• **Глазок:** широкого обзора; цвет - хром
• **Петли:** 2 шт., наружные, открывание 180°
• **Основной замок:** цилиндровый КАРАТ, IV (наивысший) класс взломостойкости; диаметр ригелей: 16 мм
• **Дополнительный замок:** сувальдный КАРАТ, IV (наивысший) класс взломостойкости, дополнительная защита от высверливания: две пластины из высоколегированной стали с обеих сторон замка; диаметр ригелей: 16 мм
• **Накладки:** овальные, с защитой от сквозняка; цвет - хром
• **Независимая ночная задвижка**
• **Регулировка прижима притвора:** металлический эксцентрик для защёлки на основном замке
• **Противосъём:** штыри, 3 шт.
• **Размеры:** 860x2050 мм, 960x2050 мм

• Декоративная обработка внешней кромки зеркала
• 2 разносистемных замка КАРАТ наивысшего класса взломостойкости
«Рекомендация МВД России по выбору и применению замков Р78.36.017-2010»
• Фрезерованная МДФ-панель 10 мм
• Эксцентрик для регулировки прилегания полотна к дверному коробу
• 1 класс по шумоизоляции и теплоизоляции
по ГОСТ 31173-2016 п. 4.1.3, сертификат № РОСС RU.АФ01.Н00174

Царское зеркало Серебро

Полотно 6 см

Белый ясень

• **Внешнее покрытие:** атмосферостойкое порошково-полимерное «Антик серебро»
• **Внутреннее покрытие:** МДФ-панель 10 мм, встроенное зеркало с защитной плёнкой
• **Толщина дверного полотна:** 60 мм
• **Глубина дверного короба:** 90 мм
• **Наполнитель: п**енополистирол
• **Уплотнитель:** 2 контура уплотнителя из вспененной резины
• **Ручка:** HS11, раздельная; цвет - хром
• **Глазок:** широкого обзора, цвет - хром
• **Петли:** 2 шт., наружные, открывание 180°
• **Основной замок:** цилиндровый RIGGER, диаметр ригелей: 14 мм
• **Дополнительный замок:** сувальдный RIGGER, диаметр ригелей: 14 мм
• **Накладки:** овальные с защитой от сквозняка; цвет - хром
• **Независимая ночная задвижка**
• **Противосъём:** штыри, 2 шт.
• **Размеры:** 860x2050 мм, 960x2050 мм

• Зеркало с защитной плёнкой от осколков
• 2 разносистемных замка
• МДФ-панель 10 мм
• Независимая ночная задвижка
• 1 класс по шумоизоляции и теплоизоляции
по ГОСТ 31173-2016 п. 4.1.3, сертификат № РОСС RU.АФ01.Н00174

AMPIR

Полотно 6 см

Белый ясень

- **Внешнее покрытие:** атмосферостойкое порошково-полимерное «Медный антик»
- **Внутреннее покрытие:** фрезерованная МДФ-панель 10 мм, встроенное зеркало с защитной плёнкой
- **Толщина дверного полотна:** 60 мм
- **Глубина дверного короба:** 90 мм
- **Наполнитель:** пенополистирол
- **Уплотнитель:** 2 контура уплотнителя из вспененной резины
- **Ручка:** раздельная; цвет - хром
- **Глазок:** широкого обзора, цвет - хром
- **Петли:** 2 шт., наружные, открывание 180°
- **Основной замок:** цилиндровый RIGGER, диаметр ригелей: 14 мм
- **Дополнительный замок:** сувальдный RIGGER, диаметр ригелей: 14 мм
- **Накладки:** овальные с защитой от сквозняка; цвет - хром
- **Независимая ночная задвижка**
- **Противосъём:** штыри, 2 шт.
- **Размеры:** 860x2050 мм, 960x2050 мм

• Зеркало с защитной плёнкой от осколков
• 2 разносистемных замка
• Фрезерованная МДФ-панель 10 мм
• Независимая ночная задвижка
• 1 класс по шумоизоляции и теплоизоляции
по ГОСТ 31173-2016 п. 4.1.3, сертификат № РОСС RU.АФ01.Н00174

Толстяк Букле Черный Царга

Полотно 10 см

Астана Милки

- **Внешнее и внутреннее покрытие:** атмосферостойкое порошково-полимерное «Букле Черный»
- **Внутреннее покрытие:** царговая МДФ-панель 22 мм, вставки из стекла Лакобель
- **Толщина дверного полотна:** 100 мм
- **Глубина дверного короба:** 128 мм
- **Наполнитель:** Минеральная плита
- **Уплотнитель:** 3 контура уплотнителя из вспененной резины (2 на полотне, 1 на коробе)
- **Ручка:** HS44 сатин, раздельная; цвет - хром
- **Петли:** 3 шт., наружные, открывание 180°
- **Основной замок:** цилиндровый КАРАТ, IV (наивысший) класс взломостойкости; диаметр ригелей: 16 мм
- **Дополнительный замок:** сувальдный КАРАТ, IV (наивысший) класс взломостойкости, дополнительная защита от высверливания: две пластины из высоколегированной стали с обеих сторон замка; диаметр ригелей: 16 мм
- **Накладки:** врезная броненакладка основного замка и декоративная накладка дополнительного замка с защитой от сквозняка; цвет - хром
- **Независимая ночная задвижка**
- **Ребро жесткости**
- **Регулировка прижима притвора:** металлический эксцентрик для защёлки на основном замке
- **Противосъём:** штыри, 3 шт.
- **Размеры:** 860x2050 мм, 960x2050 мм

• Ребро жесткости
• Толщина полотна 100 мм
• Наполнение: Минеральная плита
• 3 контура уплотнителя

Толстяк Букле

Полотно 10 см

Велюр белый софт Дуб пацифик

- **Внешнее и внутреннее покрытие:** атмосферостойкое порошково-полимерное «Букле Шоколад»
- **Внутреннее покрытие:** фрезерованная МДФ-панель 10 мм
- **Толщина дверного полотна:** 100 мм
- **Глубина дверного короба:** 128 мм
- **Наполнитель:** Минеральная плита
- **Уплотнитель:** 3 контура уплотнителя из вспененной резины (2 на полотне, 1 на коробе)
- **Ручка:** HS44 сатин, раздельная; цвет - хром
- **Петли:** 3 шт., наружные, открывание 180°
- **Основной замок:** цилиндровый КАРАТ, IV (наивысший) класс взломостойкости; диаметр ригелей: 16 мм
- **Дополнительный замок:** сувальдный КАРАТ, IV (наивысший) класс взломостойкости, дополнительная защита от высверливания: две пластины из высоколегированной стали с обеих сторон замка; диаметр ригелей: 16 мм
- **Накладки:** врезная броненакладка основного замка и декоративная накладка дополнительного замка с защитой от сквозняка; цвет - хром
- **Независимая ночная задвижка**
- **Ребро жесткости**
- **Регулировка прижима притвора:** металлический эксцентрик для защёлки на основном замке
- **Противосъём:** штыри, 3 шт.
- **Размеры:** 860x2050 мм, 960x2050 мм

• Ребро жесткости
• Толщина полотна 100 мм
• Наполнение: Минеральная плита
• 3 контура уплотнителя

9 см Серебро царга

Полотно 9 см

Лиственница беж

- **Внешнее покрытие:** атмосферостойкое порошково-полимерное «Антик серебро»
- **Внутреннее покрытие:** царговая МДФ-панель 22 мм, вставки из стекла Лакобель
- **Экошпон**
- **Толщина дверного полотна:** 90 мм
- **Глубина дверного короба:** 117 мм
- **Наполнитель:** пенополистирол
- **Уплотнитель:** 3 контура уплотнителя из вспененной резины (2 на полотне, 1 на коробе)
- **Ручка:** HS22-100, раздельная; цвет - хром
- **Глазок:** широкого обзора; цвет - хром
- **Петли:** 3 шт., наружные, открывание 180°
- **Основной замок:** цилиндровый КАРАТ, IV (наивысший) класс взломостойкости; диаметр ригелей: 16 мм
- **Дополнительный замок:** сувальдный КАРАТ, IV (наивысший) класс взломостойкости, дополнительная защита от высверливания: две пластины из высоколегированной стали с обеих сторон замка; диаметр ригелей: 16 мм
- **Накладки:** врезная броненакладка основного замка и декоративная накладка дополнительного замка с защитой от сквозняка; цвет - хром
- **Независимая ночная задвижка**
- **Регулировка прижима притвора:** металлический эксцентрик для защёлки на основном замке
- **Противосъём:** штыри, 3 шт.
- **Размеры:** 860x2050 мм, 960x2050 мм

• 3 контура уплотнителя
• Толщина полотна 90 мм
• 2 разносистемных замка КАРАТ наивысшего класса взломостойкости
«Рекомендация МВД России по выбору и применению замков Р78.36.017-2010»
• 1 класс по шумоизоляции и теплоизоляции
по ГОСТ 31173-2016 п. 4.1.3, сертификат № РОСС RU.АФ01.Н00174

9 см медный антик

Полотно 9 см

Тёмный кипарис Белый ясень

- **Внешнее покрытие:** атмосферостойкое порошково-полимерное «Медный антик»
- **Внутреннее покрытие:** фрезерованная МДФ-панель 10 мм
- **Толщина дверного полотна:** 90 мм
- **Глубина дверного короба:** 117 мм
- **Наполнитель:** пенополистирол
- **Уплотнитель:** 3 контура уплотнителя из вспененной резины (2 на полотне, 1 на коробе)
- **Ручка:** HS22-100, раздельная; цвет - хром
- **Глазок:** широкого обзора; цвет - хром
- **Петли:** 3 шт., наружные, открывание 180°
- **Основной замок:** цилиндровый КАРАТ, IV (наивысший) класс взломостойкости; диаметр ригелей: 16 мм
- **Дополнительный замок:** сувальдный КАРАТ, IV (наивысший) класс взломостойкости, дополнительная защита от высверливания: две пластины из высоколегированной стали с обеих сторон замка; диаметр ригелей: 16 мм
- **Накладки:** врезная броненакладка основного замка и декоративная накладка дополнительного замка с защитой от сквозняка; цвет - хром
- **Независимая ночная задвижка**
- **Регулировка прижима притвора:** металлический эксцентрик для защёлки на основном замке
- **Противосъём:** штыри, 3 шт.
- **Размеры:** 860x2050 мм, 960x2050 мм

• 3 контура уплотнителя
• Толщина полотна 90 мм
• 2 разносистемных замка КАРАТ наивысшего класса взломостойкости
«Рекомендация МВД России по выбору и применению замков Р78.36.017-2010»
• 1 класс по шумоизоляции и теплоизоляции
по ГОСТ 31173-2016 п. 4.1.3, сертификат № РОСС RU.АФ01.Н00174

7,5 см ГАРДА серебро царга

Полотно 7,5 см

Астана милки

- **Внешнее покрытие:** атмосферостойкое порошково-полимерное «Антик серебро»
- **Внутреннее покрытие:** царговая МДФ-панель 22 мм, вставки из глянцевого стекла Лакобель
- **Толщина дверного полотна:** 75 мм
- **Глубина дверного короба:** 105 мм
- **Наполнитель:** пенополистирол
- **Уплотнитель:** 2 контура уплотнителя из вспененной резины
- **Ручка:** раздельная; цвет - хром
- **Глазок:** широкого обзора; цвет - хром
- **Петли:** 2 шт., наружные, открывание 180°
- **Основной замок:** цилиндровый КАРАТ, IV (наивысший) класс взломостойкости; диаметр ригелей: 16 мм
- **Дополнительный замок:** сувальдный КАРАТ, IV (наивысший) класс взломостойкости, дополнительная защита от высверливания: две пластины из высоколегированной стали с обеих сторон замка; диаметр ригелей: 16 мм
- **Накладки:** овальные с защитой от сквозняка; цвет - хром
- **Независимая ночная задвижка**
- **Регулировка прижима притвора:** металлический эксцентрик для защёлки на основном замке
- **Противосъём:** штыри, 3 шт.
- **Размеры:** 860x2050 мм, 960x2050 мм

• 2 разносистемных замка КАРАТ наивысшего класса взломостойкости
«Рекомендация МВД России по выбору и применению замков Р78.36.017-2010»
• Царговая МДФ-панель 22 мм, покрытие экошпон
• Эксцентрик для регулировки прилегания полотна к дверному коробу
• 1 класс по шумоизоляции и теплоизоляции
по ГОСТ 31173-2016 п. 4.1.3, сертификат № РОСС RU.АФ01.Н00174

Двери металл/МДФ

7,5 см ГАРДА муар царга

Полотно 7,5 см

Лиственница беж Тёмный кипарис

- **Внешнее покрытие:** атмосферостойкое порошково-полимерное «Чёрный муар»
- **Внутреннее покрытие:** царговая МДФ-панель 22 мм, вставки из глянцевого стекла Лакобель
- **Экошпон**
- **Толщина дверного полотна:** 75 мм
- **Глубина дверного короба:** 105 мм
- **Наполнитель:** пенополистирол
- **Уплотнитель:** 2 контура уплотнителя из вспененной резины
- **Ручка:** раздельная; цвет - хром
- **Глазок:** широкого обзора; цвет - хром
- **Петли:** 2 шт., наружные, открывание 180°
- **Основной замок:** цилиндровый KALE, IV (наивысший) класс взломостойкости; диаметр ригелей: 16 мм
- **Дополнительный замок:** сувальдный KALE, IV (наивысший) класс взломостойкости, дополнительная защита от высверливания: две пластины из высоколегированной стали с обеих сторон замка; диаметр ригелей: 16 мм
- **Накладки:** овальные с защитой от сквозняка; цвет - хром
- **Независимая ночная задвижка**
- **Регулировка прижима притвора:** металлический эксцентрик для защёлки на основном замке
- **Противосъём:** штыри, 3 шт.
- **Размеры:** 860x2050 мм, 960x2050 мм

• 2 разносистемных замка KALE наивысшего класса взломостойкости
«Рекомендация МВД России по выбору и применению замков Р78.36.017-2010»
• Царговая МДФ-панель 22 мм, покрытие экошпон
• Эксцентрик для регулировки прилегания полотна к дверному коробу
• 1 класс по шумоизоляции и теплоизоляции
по ГОСТ 31173-2016 п. 4.1.3, сертификат № РОСС RU.АФ01.Н00174

7,5 см ГАРДА серебро

Полотно 7,5 см

Тёмный кипарис Белый ясень

- **Внешнее покрытие:** атмосферостойкое порошково-полимерное «Антик серебро»
- **Внутреннее покрытие:** фрезерованная МДФ-панель 8 мм
- **Толщина дверного полотна:** 75 мм
- **Глубина дверного короба:** 105 мм
- **Наполнитель:** пенополистирол
- **Уплотнитель:** 2 контура уплотнителя из вспененной резины
- **Ручка:** HS11, раздельная; цвет - хром
- **Глазок:** широкого обзора; цвет - хром
- **Петли:** 2 шт., наружные, открывание 180°
- **Основной замок:** цилиндровый КАРАТ, IV (наивысший) класс взломостойкости; диаметр ригелей: 16 мм
- **Дополнительный замок:** сувальдный КАРАТ, IV (наивысший) класс взломостойкости, дополнительная защита от высверливания: две пластины из высоколегированной стали с обеих сторон замка; диаметр ригелей: 16 мм
- **Накладки:** овальные с защитой от сквозняка; цвет - хром
- **Независимая ночная задвижка**
- **Регулировка прижима притвора:** металлический эксцентрик для защёлки на основном замке
- **Противосъём:** штыри, 3 шт.
- **Размеры:** 860x2050 мм, 960x2050 мм

• 2 разносистемных замка КАРАТ наивысшего класса взломостойкости
«Рекомендация МВД России по выбору и применению замков Р78.36.017-2010»
• Фрезерованная МДФ-панель 8 мм
• Эксцентрик для регулировки прилегания полотна к дверному коробу
• 1 класс по шумоизоляции и теплоизоляции
по ГОСТ 31173-2016 п. 4.1.3, сертификат № РОСС RU.АФ01.Н00174

ГАРДА муар 8 мм

Полотно 6 см

Венге | Белый ясень

- **Внешнее покрытие:** атмосферостойкое порошково-полимерное «Чёрный муар»
- **Внутреннее покрытие:** фрезерованная МДФ-панель 6 мм
- **Толщина дверного полотна:** 60 мм
- **Глубина дверного короба:** 90 мм
- **Наполнитель:** пенополистирол
- **Уплотнитель:** 2 контура уплотнителя из вспененной резины
- **Ручка:** раздельная; цвет - хром
- **Глазок:** широкого обзора, цвет - хром
- **Петли:** 2 шт., наружные, открывание 180°
- **Основной замок:** цилиндровый RIGGER, диаметр ригелей: 14 мм
- **Дополнительный замок:** сувальдный RIGGER, диаметр ригелей: 14 мм
- **Накладки:** овальные с защитой от сквозняка; цвет - хром
- **Независимая ночная задвижка**
- **Противосъём:** штыри, 2 шт.
- **Размеры:** 860x2050 мм, 960x2050 мм

• 2 разносистемных замка
• Фрезерованная МДФ-панель 6 мм
• 2 контура уплотнителя
• Независимая ночная задвижка
• 1 класс по шумоизоляции и теплоизоляции
по ГОСТ 31173-2016 п. 4.1.3, сертификат № РОСС RU.АФ01.Н00174

ГАРДА 8 мм

Полотно 6 см

Венге | Белый ясень | Рустикальный дуб

- **Внешнее покрытие:** атмосферостойкое порошково-полимерное «Медный антик»
- **Внутреннее покрытие:** фрезерованная МДФ-панель 6 мм
- **Толщина дверного полотна:** 60 мм
- **Глубина дверного короба:** 90 мм
- **Наполнитель:** пенополистирол
- **Уплотнитель:** 2 контура уплотнителя из вспененной резины
- **Ручка:** раздельная; цвет - хром
- **Глазок:** широкого обзора, цвет - хром
- **Петли:** 2 шт., наружные, открывание 180°
- **Основной замок:** цилиндровый RIGGER, диаметр ригелей: 14 мм
- **Дополнительный замок:** сувальдный RIGGER, диаметр ригелей: 14 мм
- **Накладки:** овальные с защитой от сквозняка; цвет - хром
- **Независимая ночная задвижка**
- **Противосъём:** штыри, 2 шт.
- **Размеры:** 860x2050 мм, 960x2050 мм

• 2 разносистемных замка
• Фрезерованная МДФ-панель 6 мм
• 2 контура уплотнителя
• Независимая ночная задвижка
• 1 класс по шумоизоляции и теплоизоляции
по ГОСТ 31173-2016 п. 4.1.3, сертификат № РОСС RU.АФ01.Н00174

Двери металл/МДФ

ГАРДА 8 мм ВО

Полотно 6 см

Белый ясень

- **Внешнее покрытие:** атмосферостойкое порошково-полимерное «Медный антик»
- **Внутреннее покрытие:** фрезерованная МДФ-панель 6 мм
- **Толщина дверного полотна:** 60 мм
- **Глубина дверного короба:** 90 мм
- **Наполнитель:** пенополистирол
- **Уплотнитель:** 2 контура уплотнителя из вспененной резины
- **Ручка:** раздельная; цвет - хром
- **Глазок:** широкого обзора, цвет - хром
- **Петли:** 2 шт., наружные, открывание 180°
- **Основной замок:** цилиндровый RIGGER, диаметр ригелей: 14 мм
- **Дополнительный замок:** сувальдный RIGGER, диаметр ригелей: 14 мм
- **Накладки:** овальные с защитой от сквозняка; цвет - хром
- **Независимая ночная задвижка**
- **Противосъём:** штыри, 2 шт.
- **Размеры:** 860x2050 мм, 960x2050 мм

- **Световой проем 800 мм и 900 мм возможен при габаритных размерах 920x2050 мм и 1020x2050 мм – соответствует СНиП 2.09.04-87**

• 2 разносистемных замка
• Фрезерованная МДФ-панель 6 мм
• 2 контура уплотнителя
• Независимая ночная задвижка
• 1 класс по шумоизоляции и теплоизоляции
по ГОСТ 31173-2016 п. 4.1.3, сертификат № РОСС RU.АФ01.Н00174

СТРОЙГОСТ 5 РФ

Полотно 4,5 см

Рустикальный дуб

- **Внешнее покрытие:** атмосферостойкое порошково-полимерное «Медный антик»
- **Внутреннее покрытие:** ХДФ-панель 3 мм
- **Толщина дверного полотна:** 45 мм
- **Глубина дверного короба:** 52 мм
- **Наполнитель:** пенополистирол
- **Уплотнитель:** 1 контур уплотнителя из вспененной резины
- **Ручка:** на планке
- **Глазок:** широкого обзора; цвет - хром
- **Петли:** 2 шт., наружные, открывание 180°
- **Основной замок:** цилиндровый НТО-ЛУЧ
- **Диаметр ригелей:** 14 мм
- **Противосъём:** штыри, 2 шт.
- **Размеры:** 860x2050 мм, 960x2050 мм

- **Световой проем 800 мм и 900 мм соответствует СНиП 2.09.04-87**

• Световой проем 800 мм и 900 мм, соответствует СНиП 2.09.04-87
• Наполнитель: пенополистирол
• 2 внешние петли, открывание на 180°
• 2 противосъёмных штыря
• ХДФ-панель 3 мм

ГАРДА mini

Нестандарт

Венге

- **Внешнее покрытие:** атмосферостойкое порошково-полимерное «Медный антик»
- **Внутреннее покрытие:** фрезерованная МДФ-панель 6 мм
- **Толщина дверного полотна:** 60 мм
- **Глубина дверного короба:** 90 мм
- **Наполнитель:** пенополистирол
- **Уплотнитель:** 2 контура уплотнителя из вспененной резины
- **Ручка:** раздельная; цвет - хром
- **Глазок:** широкого обзора, цвет - хром
- **Петли:** 2 шт., наружные, открывание 180°
- **Основной замок:** цилиндровый RIGGER, диаметр ригелей: 14 мм
- **Дополнительный замок:** сувальдный RIGGER, диаметр ригелей: 14 мм
- **Накладки:** овальные с защитой от сквозняка; цвет - хром
- **Независимая ночная задвижка**
- **Противосъём:** штыри, 2 шт.
- **Размеры:** 860x1800 мм, 960x1800 мм, 860x1900 мм, 960x1900 мм

• Высота двери 1800 мм, 1900 мм
• Фрезерованная МДФ-панель 6 мм
• 2 разносистемных замка
• 2 контура уплотнителя

7,5 см ГАРДА серебро

Нестандарт

Белый ясень

- **Внешнее покрытие:** атмосферостойкое порошково-полимерное «Антик серебро»
- **Внутреннее покрытие:** фрезерованная МДФ-панель 10 мм
- **Толщина дверного полотна:** 75 мм
- **Глубина дверного короба:** 105 мм
- **Наполнитель:** пенополистирол
- **Уплотнитель:** 2 контура уплотнителя из вспененной резины
- **Ручка:** раздельная; цвет - хром
- **Глазок:** широкого обзора; цвет - хром
- **Петли:** 4 шт., наружные, открывание 180°
- **Основной замок:** цилиндровый КАРАТ, IV (наивысший) класс взломостойкости; диаметр ригелей: 16 мм
- **Дополнительный замок:** сувальдный КАРАТ, IV (наивысший) класс взломостойкости, дополнительная защита от высверливания: две пластины из высоколегированной стали с обеих сторон замка; диаметр ригелей: 16 мм
- **Накладки:** овальные с защитой от сквозняка; цвет - хром
- **Независимая ночная задвижка**
- **Регулировка прижима притвора:** металлический эксцентрик для защёлки на основном замке
- **Противосъём:** штыри, 6 шт.
- **Размеры:** 1200x2050 мм, 1300x2050 мм

• 2 разносистемных замка КАРАТ наивысшего класса взломостойкости
«Рекомендация МВД России по выбору и применению замков Р78.36.017-2010»
• Фрезерованная МДФ-панель 10 мм
• Эксцентрик для регулировки прижима притвора
• 1 класс по шумоизоляции и теплоизоляции
по ГОСТ 31173-2016 п. 4.1.3, сертификат № РОСС RU.АФ01.Н00174

9 см Медный Антик металл/металл

Полотно 9 см

- **Внешнее и внутреннее покрытие:** атмосферостойкое порошково-полимерное «Медный Антик»
- **Толщина дверного полотна:** 90 мм
- **Глубина дверного короба:** 117 мм
- **Наполнитель:** Пенополистирол
- **Уплотнитель:** 2 контура уплотнителя
- **Ручка:** раздельная; цвет - хром
- **Глазок:** широкого обзора; цвет - хром
- **Петли:** 3 шт., наружные, открывание 180°
- **Основной замок:** цилиндровый КАРАТ, IV (наивысший) класс взломостойкости; диаметр ригелей: 16 мм
- **Дополнительный замок:** сувальдный КАРАТ, IV (наивысший) класс взломостойкости, дополнительная защита от высверливания: две пластины из высоколегированной стали с обеих сторон замка; диаметр ригелей: 16 мм
- **Накладки:** овальные с защитой от сквозняка; цвет - хром
- **Независимая ночная задвижка**
- **Регулировка прижима притвора:** металлический эксцентрик для защёлки на основном замке
- **Противосъём:** штыри, 3 шт.
- **Размеры:** 860x2050 мм, 960x2050 мм

• 2 контура уплотнителя
• Толщина полотна 90 мм
• 2 разносистемных замка КАРАТ наивысшего класса взломостойкости
«Рекомендация МВД России по выбору и применению замков Р78.36.017-2010»
• 1 класс по шумоизоляции и теплоизоляции
по ГОСТ 31173-2016 п. 4.1.3, сертификат № РОСС RU.АФ01.Н00174

ГАРДА металл/металл

Полотно 6 см

- **Внешнее и внутреннее покрытие:** атмосферостойкое порошково-полимерное «Медный антик»
- **Толщина дверного полотна:** 60 мм
- **Глубина дверного короба:** 90 мм
- **Наполнитель:** пенополистирол
- **Уплотнитель:** 2 контура уплотнителя
- **Ручка:** раздельная; цвет - хром
- **Глазок:** широкого обзора, цвет - хром
- **Петли:** 2 шт., наружные, открывание 180°
- **Основной замок:** цилиндровый RIGGER, диаметр ригелей: 14 мм
- **Дополнительный замок:** сувальдный RIGGER, диаметр ригелей: 14 мм
- **Накладки:** овальные с защитой от сквозняка; цвет - хром
- **Противосъём:** штыри, 2 шт.
- **Размеры:** 860x2050 мм, 960x2050 мм

• 2 разносистемных замка
• 2 контура уплотнителя
• 1 класс по шумоизоляции и теплоизоляции
по ГОСТ 31173-2016 п. 4.1.3, сертификат № РОСС RU.АФ01.Н00174

ГАРДА mini металл/металл

Нестандарт

- **Внешнее и внутреннее покрытие:** атмосферостойкое порошково-полимерное «Медный антик»
- **Толщина дверного полотна:** 60 мм
- **Глубина дверного короба:** 90 мм
- **Наполнитель:** минеральная плита
- **Уплотнитель:** 2 контура уплотнителя из вспененной резины
- **Ручка:** раздельная; цвет - хром
- **Глазок:** широкого обзора, цвет - хром
- **Петли:** 2 шт., наружные, открывание 180°
- **Основной замок:** цилиндровый RIGGER, диаметр ригелей: 14 мм
- **Дополнительный замок:** сувальдный RIGGER, диаметр ригелей: 14 мм
- **Накладки:** овальные с защитой от сквозняка; цвет - хром
- **Противосъём:** штыри, 2 шт.
- **Размеры:** 860x1800 мм, 960x1800 мм, 860x1900 мм, 960x1900 мм

Высота двери 1800 мм, 1900 мм
• 2 разносистемных замка
• 2 контура уплотнителя
• Минеральная плита

СТРОЙГОСТ 5 РФ металл/металл

Полотно 4,5 см

- **Внешнее и внутреннее покрытие:** атмосферостойкое порошково-полимерное «Медный антик»
- **Толщина дверного полотна:** 45 мм
- **Глубина дверного короба:** 52 мм
- **Наполнитель:** пенополистирол
- **Уплотнитель:** 1 контур уплотнителя из вспененной резины
- **Ручка:** на планке
- **Глазок:** широкого обзора; цвет - хром
- **Петли:** 2 шт., наружные, открывание 180°
- **Основной замок:** цилиндровый НТО-ЛУЧ
- **Диаметр ригелей:** 14 мм
- **Противосъём:** штыри, 2 шт.
- **Размеры:** 860x2050 мм, 960x2050 мм

- **Световой проем 800 мм и 900 мм соответствует СНиП 2.09.04-87**

• Световой проем 800 мм и 900 мм, соответствует СНиП 2.09.04-87
• Наполнитель: пенополистирол
• 2 внешние петли, открывание на 180°
• 2 противосъёмных штыря

Двери металл/металл

СТРОЙГОСТ 5 РФ ВО металл/металл

Полотно 4,5 см

- **Внешнее и внутреннее покрытие:** атмосферостойкое порошково-полимерное «Медный антик»
- **Толщина дверного полотна:** 45 мм
- **Глубина дверного короба:** 63 мм
- **Наполнитель:** пенополистирол
- **Уплотнитель:** 1 контур уплотнителя из вспененной резины
- **Ручка:** на планке
- **Глазок:** широкого обзора; цвет - хром
- **Петли:** 2 шт., наружные, открывание 180°
- **Основной замок:** цилиндровый НТО-ЛУЧ
- **Диаметр ригелей:** 14 мм
- **Противосъём:** штыри, 2 шт.
- **Размеры:** 860x2050 мм, 960x2050 мм

• Наполнитель: пенополистирол
• 2 внешние петли, открывание на 180°
• 2 противосъёмных штыря

E40M

• Техническая дверь
• Толщина полотна 40 мм
• Молотковое покрытие
• Ночная задвижка

• **Внешнее и внутреннее покрытие:** порошково-полимерное, молотковое
• **Толщина дверного полотна:** 40 мм
• **Наполнитель:** жёсткий ячеистый гофрокартон
• **Уплотнитель:** 2 контура уплотнителя
• **Ручка:** на планке
• **Глазок:** широкого обзора, цвет - хром
• **Петли:** 2 шт., скрытые, открывание 90°
• **Замок:** цилиндровый
• **Броненакладка**
• **Ночная задвижка**
• **Размеры:** 860x2050 мм, 960x2050 мм

СТРОЙГОСТ 7-2

металл/металл
3 петли

• мин.вата
• гофрокартон

• 2 разносистемных замка
• Толщина полотна 70 мм
• 3 петли

• **Внешнее и внутреннее покрытие:** атмосферостойкое порошково-полимерное «Медный антик»
• **Толщина дверного полотна:** 70 мм
• **Наполнитель:** минеральная плита, плотность 70 кг/м³ / жёсткий ячеистый гофрокартон
• **Уплотнитель:** 1 контур уплотнителя из вспененной резины
• **Ручка:** раздельная, цвет - хром
• **Глазок:** широкого обзора, цвет - хром
• **Петли:** 3 шт., наружные, открывание 180°
• **Основной замок:** цилиндровый АГАТ, диаметр ригелей: 18 мм
• **Дополнительный замок:** сувальдный АГАТ, диаметр ригелей: 18 мм
• **Накладки:** декоративные на оба замка, цвет - хром
• **Противосъём:** штыри, 3 шт.
• **Размеры:** 860x2050 мм, 960x2050 мм

СТРОЙГОСТ 7-2

• Влагостойкая меламиновая панель
• Толщина полотна 70 мм
• Наполнитель: пенополистирол

• **Внешнее покрытие:** атмосферостойкое порошково-полимерное «Медный антик»
• **Внутреннее покрытие:** влагостойкая меламиновая панель
• **Толщина дверного полотна:** 70 мм
• **Наполнитель:** пенополистирол
• **Уплотнитель:** 1 контур уплотнителя из вспененной резины
• **Ручка:** раздельная, цвет - хром
• **Глазок:** широкого обзора, цвет - хром
• **Петли:** 2 шт., наружные, открывание 180°
• **Основной замок:** цилиндровый АГАТ, диаметр ригелей: 18 мм
• **Дополнительный замок:** сувальдный АГАТ, диаметр ригелей: 18 мм
• **Накладки:** декоративные на оба замка, цвет - хром
• **Противосъём:** штыри, 3 шт.
• **Размеры:** 860x2050 мм, 960x2050 мм

ЙОШКАР

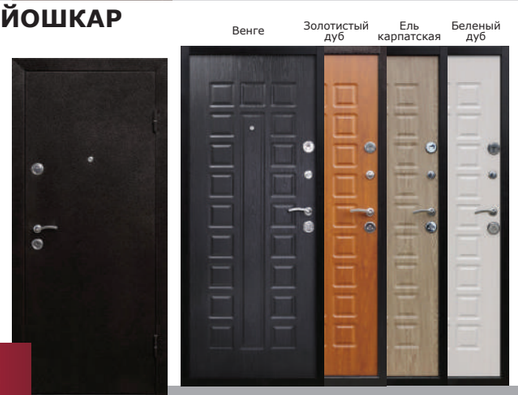

• 2 разносистемных замка
• МДФ-панель 8 мм
• Наполнитель: мин.плита 70 кг/м³
• 2 врезные броненакладки

• **Внешнее покрытие:** атмосферостойкое порошково-полимерное «Медный антик»
• **Внутреннее покрытие:** фрезерованная МДФ-панель 8 мм
• **Толщина дверного полотна:** 68 мм
• **Наполнитель:** минеральная плита, плотность 70 кг/м³
• **Уплотнитель:** 2 контура уплотнителя из вспененной резины
• **Ручка:** раздельная, цвет - хром
• **Глазок:** широкого обзора, цвет - хром
• **Петли:** 2 шт., наружные, открывание 180°
• **Основной замок:** цилиндровый Zirh Kilit(аналог KALE), диаметр ригелей: 16 мм, вылет ригелей: 35 мм
• **Дополнительный замок:** сувальдный Zirh Kilit(аналог KALE), диаметр ригелей: 16 мм, вылет ригелей: 35 мм
• **Врезные броненакладки на оба замка**
• **Независимая ночная задвижка**
• **Противосъём:** штыри, 3 шт.
• **Размеры:** 860x2050 мм, 960x2050 мм

Противопожарные дымогазонепроницаемые двери однопольные

- глухие ДПМ 01 EIS 60
- остекленные ДПМО 01 EIS 60 (противопожарное стекло 300x400 мм)

ДОКУМЕНТАЦИЯ
• Сертификат соответствия
• Паспорт на готовое изделие

• **Двери собственного производства**
• **Покрытие:** порошковое, атмосфероустойчивое
• **Наполнение дверного полотна:** гипсокартон/ огнестойкая минеральная вата высокой плотности
• **1-й вид уплотнителя:** D-образный
• **2-й вид уплотнителя:** термоактивный
• **Петли:** наружные с опорными подшипниками 3 шт.
• **Короб:** закрытый, утепленный
• **Огнестойкость:** 60 минут
• **Дымогазонепроницаемость:** 60 минут
• **1-й вид крепления:** отверстия для крепления через короб
• **2-ой вид крепления:** монтажные пластины
• **Противосъёмные ригели**
• **Усиление под доводчик внутри полотна и на коробе**
• **Фурнитура:** противопожарная
• **Цвет:** RAL 7035 – серый, RAL 8017 - коричневый и 9016 - белый
• **Стандартный размерный ряд под проемы:** 800*2100, 900*2100, 1000*2100, 1100*2100

• Сертификат EIS 60
• Собственное производство
• В наличии на складе

Противопожарные дымогазонепроницаемые двери двупольные

- глухие ДПМ 02 EIS 60
- остекленные ДПМО 02 EIS 60

ДОКУМЕНТАЦИЯ
• Сертификат соответствия
• Паспорт на готовое изделие

• **Двери собственного производства**
• **Покрытие:** порошковое, атмосфероустойчивое
• **Наполнение дверного полотна:** гипсокартон/ огнестойкая минеральная вата высокой плотности
• **1-й вид уплотнителя:** D-образный
• **2-й вид уплотнителя:** термоактивный
• **Петли:** наружные с опорными подшипниками 6 шт.
• **Короб:** закрытый, утепленный
• **Огнестойкость:** 60 минут
• **Дымогазонепроницаемость:** 60 минут
• **1-й вид крепления:** отверстия для крепления через короб
• **2-ой вид крепления:** монтажные пластины
• **Противосъёмные ригели**
• **Усиление под доводчик внутри полотна и на коробе**
• **Фурнитура:** противопожарная
• **Цвет:** RAL 7035 – серый, RAL 8017 - коричневый и 9016 - белый
• **Стандартный размерный ряд под проемы:** 1200*2100, 1300*2100, 1400*2100, 1500*2100

• Сертификат EIS 60
• Собственное производство
• В наличии на складе

Технические двери однопольные

- глухие ДТМ-01
- остекленные ДТМО-01 (армированное стекло 300х400 мм)

- **Двери собственного производства**
- **Покрытие:** порошковое, атмосфероустойчивое
- **Наполнение дверного полотна:** минеральная вата, усилители - гофрокартон
- **Уплотнитель:** D-образный
- **Петли:** наружные опорные с подшипниками 2 шт.
- **Короб:** закрытый, утепленный
- **1-й вид крепления:** отверстия для крепления через короб
- **2-ой вид крепления:** монтажные пластины
- **Усиление под доводчик внутри полотна и на коробе**
- **Фурнитура:** противопожарная
- **Цвет:** RAL 7035 – серый, RAL 8017 - коричневый и 9016 - белый
- **Стандартный размерный ряд под проемы:** 800*2100, 900*2100, 1000*2100, 1100*2100

• Собственное производство
• В наличии на складе

Технические двери двупольные

- глухие ДТМ 02
- остекленные ДТМО-02 (армированное стекло 300х400 мм)

- **Двери собственного производства**
- **Покрытие:** порошковое, атмосфероустойчивое
- **Наполнение дверного полотна:** минеральная вата, усилители - гофрокартон
- **Уплотнитель:** D-образный
- **Петли:** наружные опорные с подшипниками 4 шт.
- **Короб:** закрытый, утепленный
- **1-й вид крепления:** отверстия для крепления через короб
- **2-ой вид крепления:** монтажные пластины
- **Усиление под доводчик внутри полотна и на коробе**
- **Фурнитура:** противопожарная
- **Цвет:** RAL 7035 – серый, RAL 8017 - коричневый и 9016 - белый
- **Стандартный размерный ряд под проемы:** 1200*2100, 1300*2100, 1400*2100, 1500*2100

• Собственное производство
• В наличии на складе

Технические и противопожарные двери

Противопожарные двери нестандартного исполнения

ДОКУМЕНТАЦИЯ
- **Сертификат соответствия**
- **Паспорт на готовое изделие**

- **Огнестойкость:** 60 минут; возможно дымогазонепроницаемое исполнение
- **Тип дверного короба:** с наличником, без наличника, комбинированный
- **Замок:** врезной противопожарный
- **Ручки:** нажимного действия с огнестойким покрытием
- **1-ый вид уплотнителя:** D-образный
- **2-ой вид уплотнителя:** термоактивный
- **Наполнение:** огнестойкая минеральная вата
- **Петли:** наружные на подшипниках 2 шт.
- **Порог:** не более 14 мм, по запросу заказчика
- **Покрытие:** атмосферостойкое, полимерно-порошковое
- **Открывание:** левое/правое
- **Цвет:** окраска по шкале RAL

ВОЗМОЖНА ДОПОЛНИТЕЛЬНАЯ КОМПЛЕКТАЦИЯ:
- Изготовление дверей с остеклением до 25%
- Изготовление дверей с остеклением свыше 25%
- Установка фурнитуры «Антипаника»
- Комплектация выпадающим порогом
- Доводчик дверной
- Дополнительная петля
- Изготовление дверей нестандартного типоразмера,
- противопожарных люков, ворот

• Минимальные сроки производства

Технические двери нестандартного исполнения

- **Тип дверного короба:** с наличником, без наличника, комбинированный
- **Короб:** замкнутый, утепленный, открытый по запросу заказчика
- **Фурнитура:** противопожарная
- **Вид уплотнителя:** D-образный, 2 контура
- **Наполнение:** минеральная вата
- **Петли:** наружные на подшипниках 2 шт.
- **Покрытие:** атмосферостойкое, полимерно-порошковое
- **Открывание:** левое/правое
- **Цвет:** окраска по шкале RAL

ВОЗМОЖНА ДОПОЛНИТЕЛЬНАЯ КОМПЛЕКТАЦИЯ:
- Установка усиления под электромагниный замок для подъездной двери
- Изготовление дверей с остеклением различной площади, в том числе с остеклением не менее 1,2 кв.м.
- Установка фурнитуры «Антипаника»
- Комплектация выпадающим порогом по требованию заказчика
- Доводчик дверной
- Дополнительная петля
- Изготовление дверей нестандартного типоразмера, технических распашных люков, ворот
- Изготовление вентиляционных решеток различных размеров и конфигураций
- Изготовление подъездных дверей в соответствии с СП для МГН

• Минимальные сроки производства

Технические люки

ОСНОВНЫЕ ХАРАКТЕРИСТИКИ:
- **Тип дверного короба:** с наличником, без наличника, комбинированный
- **Конструкция полотна:** однолистовой или двухлистовой
- **Замок:** врезной противопожарный
- **Ручки:** нажимного действия с огнестойким покрытием
- **Уплотнитель:** D-образный
- **Петли:** наружные на подшипниках 2 шт.
- **Покрытие:** атмосферостойкое, полимерно-порошковое
- **Открывание:** левое/правое

ВОЗМОЖНА ДОПОЛНИТЕЛЬНАЯ КОМПЛЕКТАЦИЯ:
- Цвет на выбор заказчика по шкале RAL

• Минимальные сроки производства

Противопожарные люки

ДОКУМЕНТАЦИЯ
- **Сертификат соответствия**
- **Паспорт на готовое изделие**

ОСНОВНЫЕ ХАРАКТЕРИСТИКИ:
- **Огнестойкость:** 60 минут; возможно дымогазонепроницаемое исполнение
- **Тип дверного короба:** с наличником, без наличника, комбинированный
- **Замок:** врезной противопожарный
- **Ручки:** нажимного действия с огнестойким покрытием
- **1-ый вид уплотнителя:** D-образный
- **2-ой вид уплотнителя:** термоактивный
- **Наполнение:** огнестойкая минеральная вата
- **Петли:** наружные на подшипниках 2 шт.
- **Покрытие:** атмосферостойкое, полимерно-порошковое
- **Открывание:** левое/правое
- **Цвет:** окраска по шкале RAL

ВОЗМОЖНА ДОПОЛНИТЕЛЬНАЯ КОМПЛЕКТАЦИЯ:
- Доводчик дверной
- Цвет на выбор заказчика по шкале RAL
- Изготовление люков нестандартных размеров

• Минимальные сроки производства

Защита двери от воздействия внешних природных факторов

- Козырек Альфа АЛ 1000x1200 серебристый (вылет*ширина)
- Козырек Альфа АЛ 1000x1400 серебристый (вылет*ширина)

• Лёгкая и прочная конструкция. Панель из твёрдого алюминиевого композита с 100% защитой от УФ-лучей, толщина 3 мм. Стальные кронштейны и высокая плотность материала обеспечивает защиту от механических повреждений, не изменяет своих свойств при температурах от - 40°С до 120°С. Односкатный с малым изгибом. Срок эксплуатации 50 лет.

- Козырек Альфа ТП 1000x1200 коричневый (вылет*ширина)
- Козырек Альфа ТП 1000x1400 коричневый (вылет*ширина)

• Лёгкая и прочная конструкция. Панель из твёрдого поликарбоната с 99% защитой от УФ-лучей, толщина 2,7 мм. Стальные кронштейны и высокая плотность материала обеспечивает защиту от механических повреждений, не изменяет своих свойств при температурах от - 40°С до 120°С. Односкатный с малым изгибом. Срок эксплуатации 50 лет.

- Козырек Альфа ТП 1000x1200 белый (вылет*ширина)
- Козырек в разобранном виде К5 1200x1000 К (ширина*вылет)

• Лёгкая и прочная конструкция. Панель из прозрачного твёрдого поликарбоната, толщина 2,7 мм. Стальные кронштейны и высокая плотность материала обеспечивает защиту от механических повреждений, не изменяет своих свойств при температурах от - 40°С до 120°С. Односкатный с малым изгибом. Срок эксплуатации 50 лет.

- Козырек в разобранном виде К6-В 1400x900 коричневый (ширина*вылет)

• Панель из твёрдого поликарбоната с 99% защитой от УФ-лучей, толщина 2,7 мм. Стальная конструкция и высокая плотность материала обеспечивает защиту от механических повреждений, не изменяет своих свойств при температурах от - 40°С до 120°С. Форма козырька дает возможность установки на арочные двери и окна. По бокам расположены алюминиевые отливы.

- Козырек в разобранном виде К6-S 1400x900 серый (ширина*вылет)
- Козырек в разобранном виде К7-S 1400x1200 серый (ширина*вылет)

• Панельизтвёрдогопрозрачногополикарбоната, толщина 2,7 мм. Стальная конструкция и высокая плотность материала обеспечивает защиту от механических повреждений, не изменяет своих свойств при температурах от - 40°С до 120°С. Форма козырька дает возможность установки на арочные двери и окна. По бокам расположены алюминиевые отливы.

- Козырек в разобранном виде К8 1200x1000 Q (ширина*вылет)
- Козырек в разобранном виде К8 1500x1000 Q (ширина*вылет)

• Лёгкая и прочная конструкция. Панель из твёрдого прозрачного поликарбоната, толщина 2,7 мм. Кронштейны из нержавеющей стали и высокая плотность материала обеспечивает защиту от механических повреждений, не изменяет своих свойств при температурах от - 40°С до 120°С. Односкатный с малым изгибом.

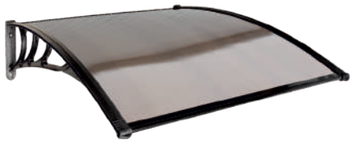

- Козырек конструктор СП-950x1200 коричневый (вылет*ширина)
- Козырек конструктор СП-950x1500 коричневый (вылет*ширина)

• Панель из сотового тёмно-коричневого полупрозрачного поликарбоната с 99% защитой от УФ-лучей, толщина 5,2 мм. Материал не изменяет своих свойств при температурах от - 40°С до 120°С. Можно использовать как навес - легко соединив несколько козырьков между собой.

- Козырек конструктор ТП-1000x1200 коричневый (вылет*ширина)
- Козырек конструктор ТП-1000x1500 коричневый (вылет*ширина)

• Панель из твёрдого поликарбоната с 99% защитой от УФ-лучей, толщина 2,7 мм. Высокая плотность материала обеспечивает защиту от механических повреждений, не изменяет своих свойств при температурах от - 40°С до 120°С. Можно использовать как навес - легко соединив несколько козырьков между собой.

Комплекты креплений выставочных образцов

Крепления предназначены для оформления витрины на малой площади.
Время монтажа - до 15 минут.

Держатель стендовый для двери

В комплект входят 8 держателей, выписываются поштучно для крепления 4-х дверей нужно использовать полный комплект.

Комплект креплений для 3-х и 4-х дверей

В комплект входят 8 уголков и 32 самореза, выписываются комплектом для крепления 4-х дверей нужно использовать полный комплект, для крепления 3-х дверей нужно использовать 6 уголков, предварительно разогнув их до 120°.

2 050000 097164

www.ferroni-doors.ru

Все сертификаты можно посмотреть на сайте по адресу www.ferroni-doors.ru/sert html или отсканировав QR-код:

Производитель оставляет за собой право без предварительного уведомления вносить изменения в изделие (в том числе заменять комплектующие части), которые не ухудшают его технические характеристики, а являются результатом работ по усовершенствованию его конструкции или технологии производства.